



Comunicazione agli utenti del

SERVIZIO IDRICO INTEGRATO dell'A.T.O. n° 1 - LAZIO NORD VITERBO

Si informano gli utenti che per evitare la fatturazione in acconto, di consumi calcolati sulla media giornaliera dei consumi già accertati, è possibile eseguire l'autolettura del contatore nelle date sotto indicate e comunicarla, in forma scritta, via posta, fax o e-mail presso gli uffici di : **via M. M. Romiti, 80 - 01100 Viterbo.**

- 10 Febbraio
- 10 Maggio
- 10 Agosto
- 10 Novembre

Fax 0761 / 308961

E-mail: utenti@taletespa.eu

Attenzione:

la soc. TALETE non richiede pagamenti delle bollette o di altro genere porta a porta.

Esempio di lettura misuratore idrico:

Nella lettura dei contatori non si tiene conto dei decimali (cifre in rosso per i contatori a cifre, anche detti a lettura diretta, e lancette in rosso per i contatori a lancette).

CONTATORE A LANCETTE

Gli interi sono indicati in nero, mentre i decimali in rosso. Sotto ogni scala graduata circolare, o quadrante, è indicato il numero per il quale moltiplicare il valore indicato dalla lancetta (es. $\times 10$ oppure $\times 1$). Ogni scala graduata circolare funziona in modo molto simile ad un orologio per cui la lancetta si posiziona esattamente su di un numero solo se la lancetta della scala graduata "inferiore" si trova sullo zero, altrimenti la lancetta seguirà il numero di uno spazio proporzionale a quanto segnato dalla lancetta "inferiore".

Il 6 è passato da pochissimo, infatti il quadrante $\times 0,1$ segna 1.
La lettura è quindi $6 \times 1 = 6$.

Il 9 non è stato raggiunto, infatti il quadrante $\times 1$ segna 6.
La lettura è quindi $8 \times 10 = 80$.

Il 9 non è stato raggiunto, infatti il quadrante $\times 10$ segna 8.
La lettura è quindi $8 \times 100 = 800$.

La lancetta ha già passato il 3 ma non ha ancora raggiunto il 4, infatti la lancetta del quadrante "inferiore" ($\times 100$), segna quasi 9; non ha cioè, completato l'intero giro che le occorre per far passare questo quadrante al numero successivo. La lettura è quindi 3 che, moltiplicato per 1000, come indicato sotto al quadrante, dà come risultato 3000.

lettura 3886

CONTATORE A CIFRE

La lettura è chiaramente indicata in numeri e le scale graduate circolari, con le lancette, indicano solo i decimali (sono in rosso e generalmente non sono letti). In alcuni contatori a lettura diretta sono indicati con cifre rosse anche i decimali (0,1 mc), separati dai numeri interi dalla virgola.

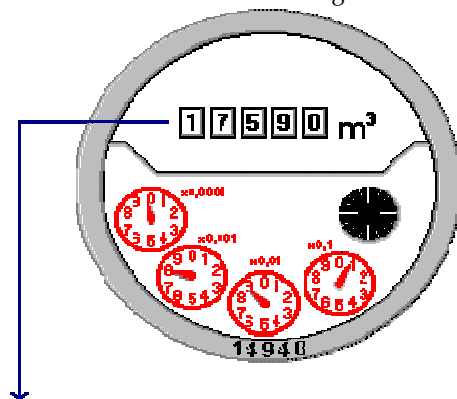

Letture = 17590

17590 = Lettura 17.590

04632,5 = Lettura 4632